

PLAN DE AMPLASAMENT SI DELIMITARE  
SCARA 1:500

Anexa Nr. 16

Nr. cadastral	Suprafata masurata	Adresa cuprins de proprietate
76204	20 m.p.	Comuna Cornesti, sat Calunu, T 110, P 1, jud. Dambovila
Cartea Funciara nr:		UAT: Cornesti, intravilan

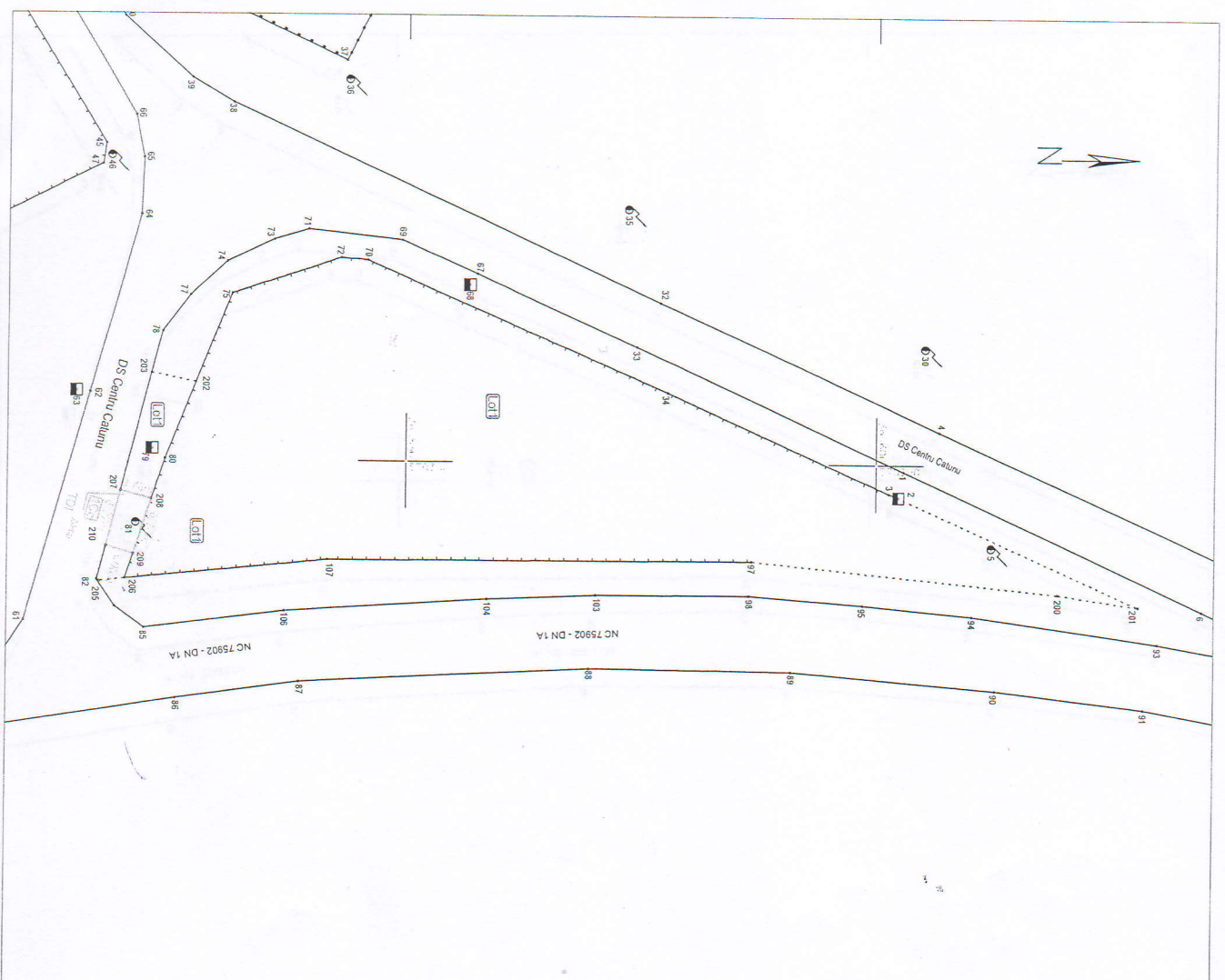

A. Date referitoare la teren

Nr. Parcela	Categorie de folosinta	Suprafata (mp)	Mentii	
1	Cc	20	Intravilan	Lot 2: Impejnatul partial cu gard de lemn intre punctele 205-209, linia conventionala intre punctele 209-210-207-208. N: lot 1 = 6,18 m; E: lot 1 = 3,05 m; S: DS Centru-Calunu = 6,07 m; V: lot 1 = 3,43 m;
Total		20		

B. Date referitoare la constructii

Cod constr.	Destinatia	Suprafata construita la sol (mp)	Mentii
Total			

Suprafata totala masurata = 20 mp  
Suprafata din act = 20 mp

**Executant PFA ALEXANDRU BATRANU**  
Aut. Cat. B seria RO-MBF-Nr.0482  
Confirm executarea masuratorilor la teren, corectitudinea fiabilitatea documentatiei cadastrale si corespondenta acestora cu realitatea din teren  
Semnatura si stampila  
Data: Iulii 2023

**Inspector**  
Confirm introducerea imobilului in baza de date integrată și atribuirea numărului cadastral  
Semnatura și parafă  
Data:.....  
Ștampila BCPI

**Alexandru Batranu** Semnat digital de Alexandru Batranu  
Data: 2023.05.23 09:36:05 +03'00'

**Constantin Arosoae** Semnat digital de Constantin Arosoae  
Data: 2023.05.25 09:36:00 +03'00'

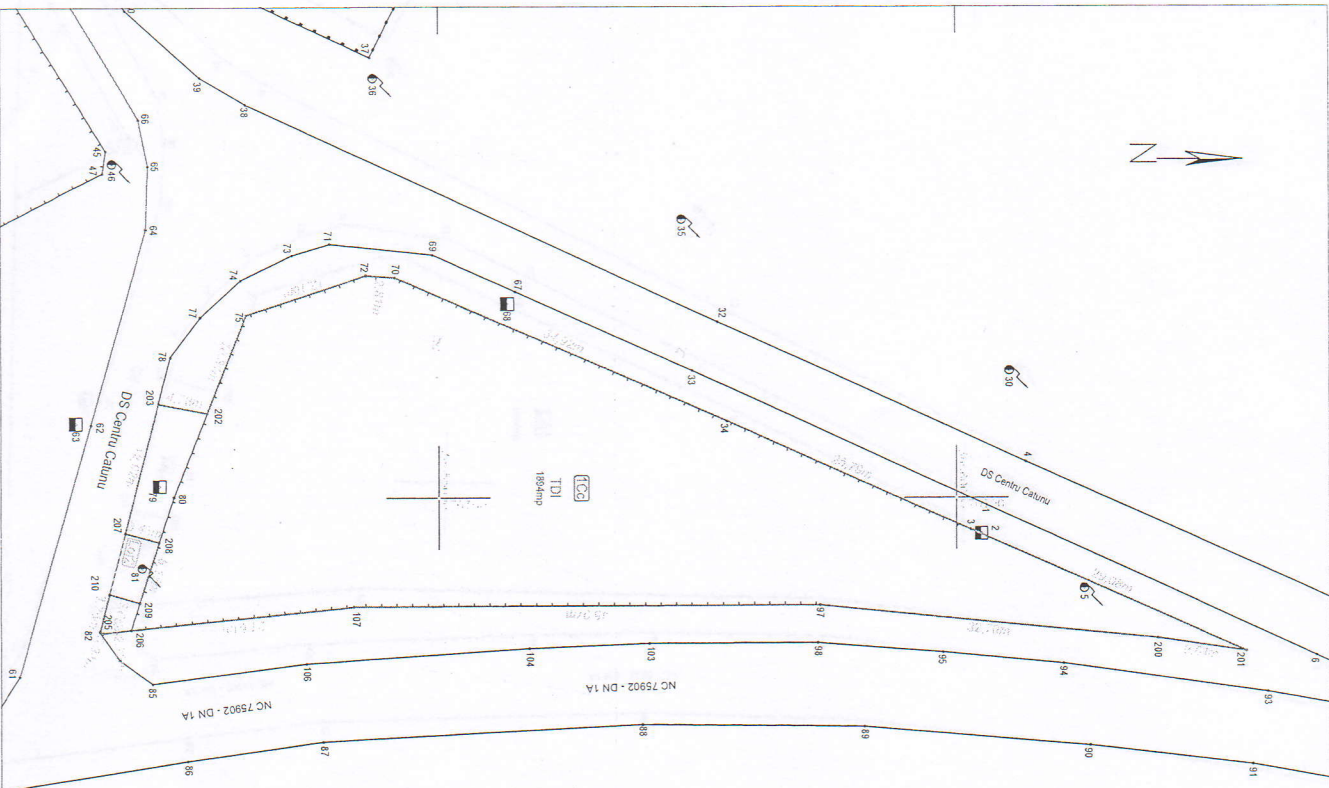

PLAN DE AMPLASAMENT SI DELIMITARE  
SCARA 1:500

Anexa Nr. 1

Nr. cadastral	Suprafata masurata	Adresa cuprinsului de proprietate
79292	1894 m.p.	Comuna Cornesti, sat Calanul, T 110, P 1, Jud. Dambovitza
Cartea Funciara nr.:		UAT: Cornesti, Intravilan

A. Date referitoare la teren

Nr. Parcela	Categorie de folosinta	Suprafata (mp)	Mentii
1	Cc	1894	Lot 1: Imposibilitate partiala cu gard de lemn intre punctele 206-10/297, 3-34-70-72-75-202, linia conventiionala intre punctele 202-203-207-208, 209-210-82-205-206 si 97-200-201-3. E: NC 75902-DN 1A = 111,08 m; Lot 2 = 3,43 m; S: DS Centru-Calunul = 31,76 m; Lot 2 = 6,18 m; V: DS Centru-Calunul = 104,76 m; Lot 2 = 3,05 m;
Total		1894	

B. Date referitoare la constructii

Cod constr.	Destinatia	Suprafata construita la sol (mp)	Mentii
Total			

Suprafata totala masurata = 1894 mp  
Suprafata din ad. = 1894 mp

<p><b>Executant PEA ALEXANDRU BATRANU</b> Aut. Cat. B seria RO-MB-F-Nr.0482</p> <p>Confirm executarea masuratorilor la teren, corectitudinea intocmirii documentatiilor cadastrale si corespondenta acestora cu realitatea din teren Semnatura si stampila Data: Mai 2023</p>	<p><b>Inspector</b></p> <p>Confirm introducerea imobilului in baza de date integrată și atribuirea numărului cadastral Semnatura și parafa Stampila BCP Data: .....</p>
---	---

Alexandru  
Batranu

Semnata digital de  
Alexandru Batranu  
Data: 2023.05.23 09:35:53  
+03'00"

Constantin Arosoc  
Data: 2023.05.25 09:35:45 +03'00"

PLAN DE AMPLASAMENT SI DELIMITARE CU PROPUNEREA DE DEZLIPIRE  
SCARA 1:500

Nr. cadastral	Suprafata masurata	Adresa corpului de proprietate
76076	1914 m.p.	Comuna Cornesti, sat Calunu, T 110, P 1, jud. Dambovitia
Cartea Funciara nr.		UAT: Cornesti, intravilan
76076		

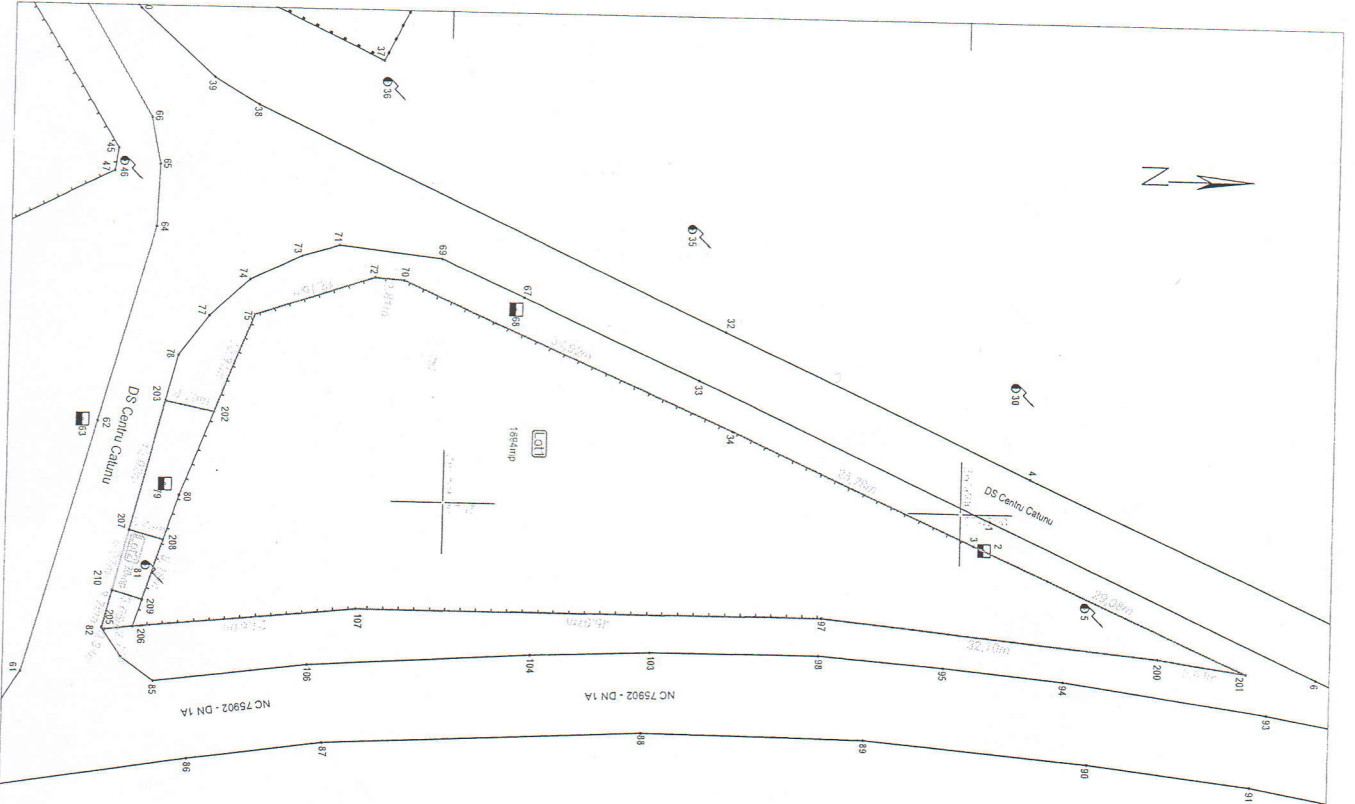

Nr. cad.	Situatia actuala		Situatia viitoare	
	Suprafata (mp)	Categoria folosinta	Suprafata (mp)	Categoria de folosinta
76076	1914	GC	1914	GC
		Intravilan		Let 1
<b>Total</b>	<b>1914</b>		<b>1914</b>	<b>Let 1</b>

Executant: **IFA Asociati Batranu**  
 Aut. Cal. B seala RO-AMR Nr. 0412  
 Confirm executarea masurilor la teren, concordanta proiectului documentatiei cadastrale si conformitatea actiunii cu realitatea din teren  
 Sursa: M. 523  
 Data: M. 523

Inspector  
 Confirm intrarea terenului in baza de date integrata a actiunii cadastrale  
 Sursa: M. 523  
 Data: M. 523

**Alexandru**  
Batranu  
Semnat digital de Alexandru  
Batranu  
Data: 2023.05.23 09:35:19 +03'00'

**Constantin Arosioje**  
Arosioje  
Semnat digital de Constantin  
Arosioje  
Data: 2023.05.25 09:35:19 +03'00'

605131 / 25.05.2023